# Qualitätsmanagement – dezentrale Schnittstellen und Zuständigkeiten
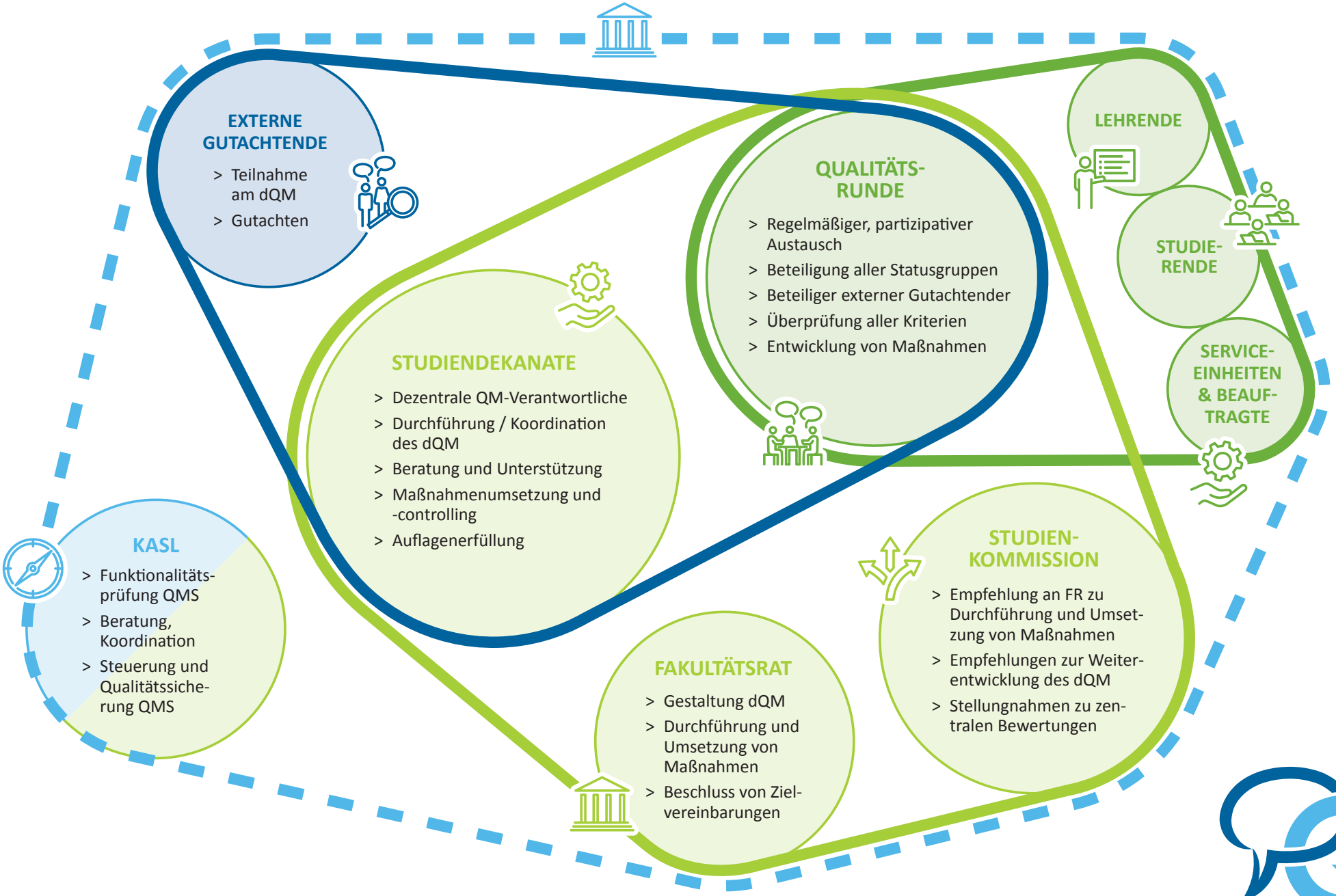
Stand 2024